



RESERVATIONS VOILES EXTERIEURS			
N°	Al	TYPE	Dim(cm) Int ou Ø
50	38.10	PB	60x35
51	38.77	PB	25x25
52	38.30	PB	50x35

RAPPORT

NOTA: Les puits mise en oeuvre devront respecter les conditions suivantes:
 -TRAVERSER la totalité des alluvions fines limoneuses.
 -TRAVERSER la totalité des terrains remanis par terrassement.
 - ETRE ANDRES dans les alluvions anciennes (sable et graviers) en place et non remaniées su minimum de 0,5 m. l'arrage réel dépendra de la forme de la fondation.
 le fond de fouille actuel est proche à 35,50 NGF et a subi les intempéries pendant plusieurs mois. Afin de s'affranchir des terrains altérés de surface on devra retenir une assise de puits systématiquement inférieure à 35,50NGF, soit à environ -10m par rapport à la plateforme actuelle.

NOTA : * PREVOIR UNE BARBACANNE Ø50 mm TOUTS LES 3,00 METRES MAXI A 15 CM AU DESSUS DU NIVEAU FINI DE LA DALLE
 * Pour les réservations des poutres voir plans coffrages C04-C05 ind A

VOIR PLAN N° : C-102 - Coupes et détails

NOTA :
 en attente réservations électricien

CHOISY LE ROI 94600
CONSTRUCTION D'UN ENSEMBLE DE 107 LOGEMENTS SOCIAUX & commerces
 bis: A & B & F
 94600 CHOISY LE ROI
 ILOT 1

MAITRE D'OEUVRE
CITE ARCHITECTURE
 11, rue de Paris
 94000 Vincennes
 ☎ 01.48.38.44.10 ☎ 01.48.38.44.18

MAITRE D'OUVRAGE
BOUYGUES IMMOBILIER
 27, rue de Valenciennes
 94000 Vincennes
 ☎ 01.68.61.63.54 ☎ 01.30.61.53.03

BUREAU DE CONTROLE
QUALICONSULT
 127/129, avenue Charles de Gaulle
 94000 Choisy-le-Roi
 ☎ 01.48.38.44.10 ☎ 01.48.38.44.18

M.T.R.
 9, rue René Cassin
 77000 Meaux
 ☎ 01.68.62.32.00 ☎ 01.68.62.32.01

COFFRAGE - VUE EN PLAN NIVEAUX du FONDATION à Ph S, SOL VOILES CONTRE TERRE
 bis: A & B & F

Ind	date	modifications
0	26-09-17	1 ère diffusion
A	16-10-17	mise à jour générale

Bureau d'études BK-ENGINEERING
 41, rue de la République
 77400 Lagny
 ☎ 01.64.12.51.94 ☎ 01.64.12.51.16
 E-mail : bkt.b@free.fr

DOSSIER **294** PLAN NO. **C.101** PRO. **A** EX. **A** IOT. **A**

DATE DE DÉPART: 26/09/17 DATE DE FIN: 26/09/17

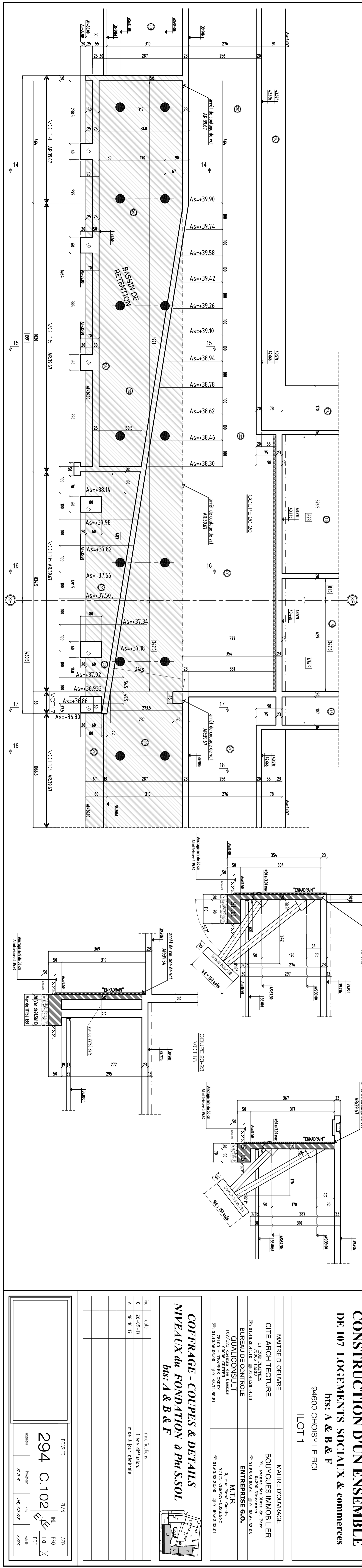
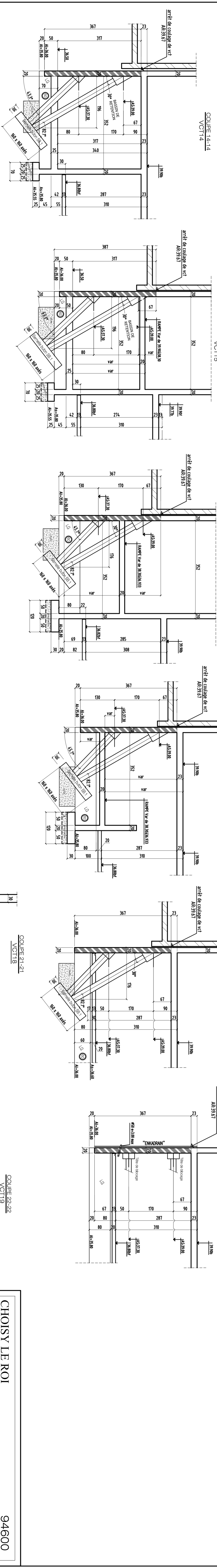
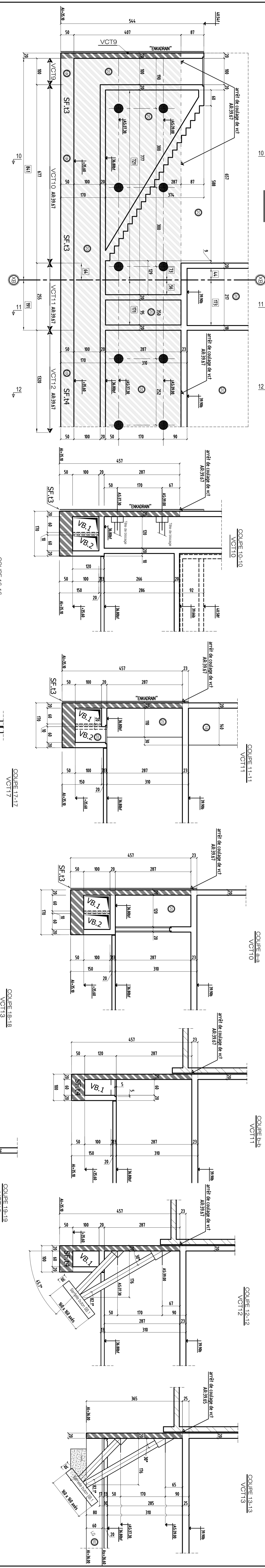
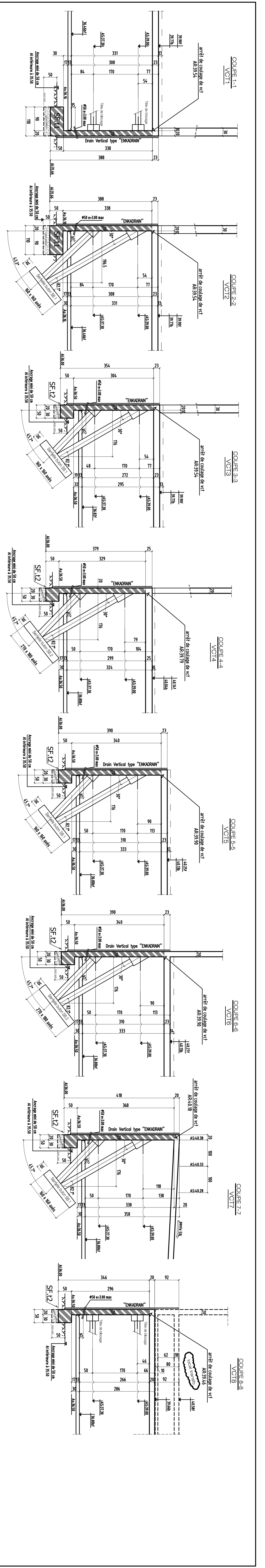

CHOISY LE ROI 94600
CONSTRUCTION D'UN ENSEMBLE
 DE 107 LOGEMENTS SOCIAUX & commerces
 bis: A & B & F
 94600 CHOISY LE ROI
 LOT 1

MATRE D'OEUVRE
CITE ARCHITECTURE
 17 rue de la République
 94000 PARIS
 01 47 33 41 41

MATRE D'OUVRAGE
BOUYGUES IMMOBILIER
 100 rue de la République
 94000 PARIS
 01 47 33 41 41

BUREAU DE CONTRÔLE
ENTREPRISE G.O.
 127/131 Avenue des Bains
 94000 PARIS
 01 47 33 41 41

M.T.R.
 7773 Centre-Cosmosy
 94000 PARIS
 01 47 33 41 41

COFFRAGE - COUPES & DETAILS
NIVEAUX du FONDATION à PH.S.SOL
 bis: A & B & F

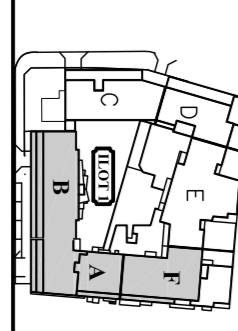

Int.	Date	Modifications
0	26-09-17	1ère diffusion
A	16-10-17	mise à jour générale

DOSSIER	PLAN	PRO	PRO
294 C.102		DATE	1/20
Int.	Projet	Scale	1/20